

WELKOM

WELCOME



ROYAL ACADEMY OF FINE ARTS ANTWERP

WELKOM

WELCOME



KONINKLIJKE ACADEMIE VOOR SCHONE KUNSTEN

ANTWERPEN

AP STUDENTEN ACCOUNT

Om te studeren aan de academie heb je een studentenaccount nodig. Daarmee heb je toegang tot alle elektronische omgevingen en informatie. Zie ook rubriek 'Digitale platformen'.

STUDENT CENTER

Voor vragen over je administratieve dossier kan je terecht bij het studentcenter (inschrijven, attesten, verblijfsvergunningen...)

- **AP Centraal: Campus Lichttoren (LIT), Ellermansstraat 81**

open: schooldagen doorlopend van 9–16u

contact: studentenadministratie@ap.be
+32 3 220 56 90

- **Hoofdcampus Academie: Campus Mutsaard, Mutsaardstraat 31 (in hoofdgebouw – zie grondplan)**

open: ma, di, do van 9–12u en 13–16u

contact: studentenadministratie@ap.be
+32 3 220 56 91

INSCHRIJVINGEN VOOR NIEUWE STUDENTEN

Wil je als nieuwe student extra informatie over je inschrijving dan kan dat telefonisch of per mail.

contact: inschrijven@ap.be
+32 3 220 56 90

STUDIEGELD

Voor vragen over je factuur kan je terecht bij: studentenfacturatie@ap.be

VRIJSTELLINGEN

Aan te vragen uiterlijk vóór 15 oktober 2024! Nieuwe studenten kunnen bij hun inschrijving via inschrijven.ap.be meteen online de aanvraag voor vrijstellingen indienen. Ben je reeds student aan AP dan vraag je de vrijstelling aan via de vrijstellingsmodule in iBaMaFlex

VERBLIJFSVERGUNNINGEN

Neem hiervoor zo snel mogelijk contact op!

contact: studentenadministratie@ap.be
+32 3 220 56 90

Fysieke afspraken maak je via de online afsprakenplanner op het studenten-intranet: student.ap.be. Je kan hiervoor een afspraak boeken in campus Lichttoren.

STUDIETRAJECTBEGELEIDING

De aanvraag voor een individueel studietraject en/of vrijstellingen maak je uiterlijk vóór 15/10/2024 via IBamaflex. Voor een gesprek over je studietraject maak je een afspraak met onze studietrajectbegeleiders

Mode, Kostuumontwerp, Juweelontwerp en Grafisch Ontwerp:

Jana Maes

contact: jana.maes01@ap.be
+32 3 213 71 16

Vrije Grafiek & Tekenkunst, In Situ, Beeldhouwkunst, Schilderkunst en Fotografie:

Dieter Dewilde

contact: dieter.dewilde@ap.be
+32 3 213 71 02

Educatieve Master (EMA):

Indra Wolfaert

contact: indra.wolfaert@ap.be
+32 3 213 71 51

→ Alle info ook te vinden op het studenten-intranet: student.ap.be

AP STUDENT ACCOUNT

To study at the Academy, you will need a student account. This account allows you to access all electronic environments and information. See 'Digital Platform' further down.

STUDENT CENTER

For all your questions about your administrative file you can contact the Student Center (registration, attestations, residence permits...)

- **AP Central: Campus Lichttoren (LIT), Ellermansstraat 81**

open: school days from 9–16u

contact: studentenadministratie@ap.be
+32 3 220 56 90

- **Main campus Academy: Campus Mutsaard, Mutsaardstraat 31 (main building – see floor plan)**

open: mon, tue, thu
from 9–12u & 13–16u

contact: studentenadministratie@ap.be
+32 3 220 56 91

Physical appointments are made via the online appointment planner on the student-intranet: student.ap.be.

ENROLMENT FOR NEW STUDENTS

If you are a new student and would like additional information about your enrolment, contact us by mail or phone:

contact: inschrijven@ap.be
+32 3 220 56 90

TUITION FEE

For questions about your invoice, you can contact: studentenfacturatie@ap.be

EXEMPTIONS

To be applied before 15 October 2024! New students can apply for exemptions online immediately upon enrolling via inschrijven.ap.be. If you are already a student at AP, you can apply for an exemption via the exemption module in iBaMaFlex.

RESIDENCE PERMITS

Please take contact as soon as possible

studentenadministratie@ap.be
+32 3 220 56 90

Physical appointments are made via the online appointment planner on the student-intranet: student.ap.be. You can then book an appointment in the Lichttoren campus.

STUDY PATH

After your enrolment online the application for an individual study path and/or exemptions must be made before 15/10/2024! Make an appointment with our study path advisor:

Fashion, Costume Design, Jewellery Design and Graphic Design:

Jana Maes
contact: jana.maes01@ap.be
+32 3 213 71 16

Printmaking & Drawing , Sculpture, Painting, In Situ and Photography:

Dieter Dewilde
contact: dieter.dewilde@ap.be
+32 3 213 71 02

Educatieve Master (EMA):

Indra Wolfaert
contact: indra.wolfaert@ap.be
+32 3 213 71 51

→ All information can also be found on the student-intranet: student.ap.be !

INDIVIDUELE AANPASSINGEN

Indien je nood hebt aan individuele ondersteuningsmaatregelen omwille van bijzondere individuele omstandigheden Vb. dyslexie, ASS, chronische ziekte, combinatie werk-studie, topsport,...
Neem je zo snel mogelijk contact op en uiterlijk vóór 31 oktober 2024.

contact: studentenbegeleiding@ap.be
info: www.ap.be/bijzondere-statuten

OMBUDSWERKING

Bij een ernstig conflict of klacht over lessen, examens, discriminatie of andere kan je

contact opnemen
via mail: ombuds@ap.be

→ Alle info ook te vinden op het studenten-intranet: student.ap.be

STUDENTENBEGELEIDING

De studentenbegeleider biedt begeleiding bij studeren en planning en is het eerste aanspreekpunt bij persoonlijke moeilijkheden. Ook als je twijfelt over je studiekeuze of wil uitschrijven, kan je hier terecht.

contact: studentenbegeleiding@ap.be

**STUVO:
SOCIALE VOORZIENINGEN BINNEN AP**

- voor psychologische begeleiding
- bij financiële en sociale moeilijkheden
- voor ondersteuning bij huisvesting
- voor een studentenjob bij AP
- voor cultuur en sport

contact: socialedienst@ap.be

Wens je iemand fysiek of via online videogesprek te spreken voor financiële ondersteuning, dan dien je eerst een afspraak te maken via de online afsprakenplanner op het studenten-intranet: student.ap.be

SPECIAL FACILITIES

If you need individual support measures because of special individual circumstances E.g. dyslexia, ASD, chronic illness, work-study combination, top-class sport, etc. Please contact us as soon as possible and before 31 October 2024 at the latest.

contact: studentenbegeleiding@ap.be
info: www.ap.be/bijzondere-statuten

OMBUDS

If you have a serious conflict or complaint about lessons, exams, discrimination, or other matters, you can contact

contact: ombuds@ap.be

STUDENT COUNSELLING

The student counsellor offers guidance in studying and planning and is the first point of contact in case of personal difficulties. You can also go there if you have doubts about your choice of study or if you want to deregister. Make an appointment by mail: studentenbegeleiding@ap.be

STUVO: SOCIAL SERVICES WITHIN AP

- For psychological support
- For financial and social difficulties (very limited financial support possibilities for foreign students!)
- For housing assistance
- For a student job at AP
- For culture and sports

mail: socialedienst@ap.be

For financial support you can book an online video call or a physical appointment.

If you want to speak to someone physically or via an online video call for financial support, you should first make an appointment via the online appointment planner on the student intranet: student.ap.be

→ All information can also be found on the student-intranet: student.ap.be !

AP STUDENTENACCOUNT

Om te studeren aan de academie heb je een studentenaccount nodig. Met dit account heb je toegang tot alle elektronische omgevingen en informatie.

De gebruikersnaam lijkt op:
S012345@ap.be

→ Alle info vind je op [ICTpedia:](http://ICTpedia:ictpedia.ap.be)
ictpedia.ap.be

BEWAAR DEZE GEGEVENS GOED, LEER ZE UIT HET HOOFD, JE HEBT ZE VAAK NODIG!

AP E-MAIL OP UW SMARTPHONE / TABLET

Maak gebruik van Microsoft Outlook
(*Android of IOS*)

→ Alle info vind je op [ICTpedia:](http://ICTpedia:ictpedia.ap.be)
ictpedia.ap.be

DIGITAP

Op deze plek kan je jouw cursussen en bijhorend lesmateriaal raadplegen.

Alle info op digitap.ap.be of via intranet voor studenten: student.ap.be: 'applicaties'

E-CAMPUS

Van thuis uit je programma's gebruiken en je bestanden openen.

Raadpleeg hiervoor: ictpedia.ap.be of via intranet voor studenten student.ap.be: 'applicaties'

HELPDESK ICT

Kijk eerst op ICTpedia.ap.be voor handleidingen en algemene informatie

Geen oplossing? Stel je vraag dan via mail aan servicedesk@ap.be of telefonisch via [03 213 71 55](tel:032137155)

IBAMAFLEX

Hier kan je jouw studentencontract ondertekenen (terug te vinden in je e-postbus), je leerkrediet raadplegen, je cijfers, je studievoortgang, studieprogramma...

Aanmelden kan via ibamaflex.ap.be of via intranet voor studenten student.ap.be: 'applicaties'

INTRANET

Via intranet kan je via de tap 'applicaties' verschillende van volgende platformen eenvoudig terug vinden

ASIMUT LESROOSTER-TOOL

Hier kan je informatie terugvinden over o.a. je lesrooster.

Check ap-arts.asimut.net of via intranet voor studenten student.ap.be: 'applicaties'.

PRINTEN EN KOPIËREN

→ Alle info vind je op [ICTpedia:](http://ICTpedia:ictpedia.ap.be)
ictpedia.ap.be

Studenten die niet over een Belgische bankrekening beschikken kunnen cash betalen in de bibliotheek of bij ICT. Er wordt geen wisselgeld gegeven; dus gelieve gepast te betalen.

WEBMAIL

Dit is je studenten-email. *Na je inschrijving gebeurt alle communicatie via deze weg en NIET via je privé email.* Let dus op dat je geen belangrijke informatie mist!

Alle info op webmail.ap.be of via intranet voor studenten student.ap.be: 'applicaties'

AP STUDENT ACCOUNT

To study at the Academy, you need a student account.

With this account you have access to all electronic environments and information. The username resembles: S012345@ap.be

→ All info on ICTpedia >> ictpedia.ap.be

LEARN THEM BY HEART, YOU WILL NEED THEM OFTEN !!!

AP E-MAIL ON YOUR SMARTPHONE/TABLET

→ All info on ICTpedia >> ictpedia.ap.be

DIGITAP

This is where you can consult your courses and accompanying teaching materials.

Check digitap.ap.be or via the intranet for students: student.ap.be: 'applications'.

E-CAMPUS

Use your programs and open your files from home.

Consult [ICTpedia.ap.be](http://ictpedia.ap.be) or via intranet for students student.ap.be: 'applications'

ICT HELPDESK

First look at ictpedia.ap.be it contains manuals and general information.

No solution? Then ask your question by mail servicedesk@ap.be or by phone: **03 213 71 55**

IBAMAFLEX

Here you can sign your student contract (to be found in your e-post box), consult your study progress, your grades, your study programme...

You can register on ibamaflex.ap.be or via the intranet for students student.ap.be: 'applications'.

INTRANET

Via the intranet, you can easily find several of the following platforms via the 'applications' tap

TIMETABLE TOOL ASIMUT

Here you can find your individual timetable.

Via Internet: ap-arts.asimut.net or via intranet for [students student.ap.be](http://students.student.ap.be): 'applications' or via QR code

PRINTING AND COPYING

→ All info on ICTpedia >> ictpedia.ap.be

Students who do not have a Belgian bank account can pay in cash in the library or at ICT. No change will be given, so please pay in cash.

WEBMAIL

This is your student email. *After your enrolment, all communication will take place via this channel and NOT via your private email.* Make sure you don't miss any important information!

FOTO PRINTING:*(Klein en groot formaat)*

Tweede verdiep Fivez gebouw (zie grondplan). Vragen naar Ivan Willeemyns.

HOUTATELIER, LASATELIER, MIXLAB

De Academie beschikt over een houtatelier. De informatie over de werking is beschikbaar aan het houtatelier. Je kan ook langsgaan om een afspraak te maken. Het lasatelier vind je achter het gebouw van DKO.

De Academie beschikt over een MixLab met een 3D-printer, lasercutter, hydraulische pers en textielprinten,...

Wens je hier gebruik van te maken, contacteer mixlab@ap.be

INCLUSIEVE ACADEMIE

Kunsten Inclusief streeft naar een gastvrije en inclusieve Academie waar geen enkele vorm van discriminatie aanwezig is.

Heb je vragen of wil je meer info, mail: inclusive.arts@ap.be

INTERNATIONALISERING

Heb je interesse in een internationale ervaring zoals een uitwisseling of stage of wil je deelnemen aan een buitenlands project?

Alle info op www.royalacademyantwerp.be
> opleidingen > Internationale mobiliteit

contact: evie.gryson@ap.be
eric.ubben@ap.be

LESLOKALEN

Als je een beschikbaar leslokaal (niet voor event of expo) wil reserveren kan dat via mail: asimut.academy@ap.be

TOEGANGSBADGES

Grafisch Ontwerp/Campus Keizerstraat; aan de servicedesk (lokaal K0.22) kan je terecht voor een toegangsbadge. Hiervoor zal met bancontact een waarborg van 25 euro worden gevraagd die je op het einde van je opleiding en bij inleveren van badge zal worden terugbetaald.

contact: servicedesk@ap.be

EHBO

Campus Mutsaard: studentensecretariaat of Security (zie grondplan)

Campus Keizerstraat: docentenruimte

Campus Mode: studentenonthaal

Aangifte-documenten vind je op student.ap.be/verzekeringen

→ Alle info ook te vinden op het studenten-intranet: student.ap.be !!

GEVONDEN VOORWERPEN

Seris/toezicht mutsaard aan ingang via parking of contact: 0492/ 46 32 68

PHOTO PRINTING

(Small and large format)

Second floor Fivez building (see floor plan).
Ask for Ivan Willemyns.

WOOD - WELDING WORKSHOP + MIXLAB

The Academy has a wood workshop. Information on the operational procedure is available at the wood workshop. You can also make an appointment. The welding workshop can be found behind the DKO building. The Academy has a MixLab with a 3D-printer, lasercutter, hydraulic press and textile printing,...

If you would like to use these, contact mixlab@ap.be

INCLUSIVE ACADEMY

Inclusive Arts aims to be a welcoming and inclusive Academy where there is no form of discrimination whatsoever.

If you have any questions or would like more information, please mail: inclusive.arts@ap.be

INTERNATIONALISATION

Are you interested in an international experience such as an exchange or internship or would you like to participate in a project abroad?

All info on www.royalacademyantwerp.be > programmes > International mobility

contact: evie.gryson@ap.be
eric.ubben@ap.be

CLASSROOMS

If you would like to make a reservation for an available classroom (not for an event or expo) you can do so by sending an e-mail to asimut.academy@ap.be

BADGES

Graphic Design/Campus keizerstraat: At the service desk (room K0.22) you can get an access badge. A deposit of 25 euros will be charged, this will be refunded to you at the end of your studies, when you hand in the badge. contact: servicedesk@ap.be

FIRST AID

Mutsaard Campus: student secretariat or Security (see floor plan)

Keizerstraat Campus: staff room

Fashion Campus: student reception

Declaration documents can be found on student.ap.be/insurances

→ All information can also be found on the student-intranet: student.ap.be !

FOUND OBJECTS CAMPUS MUTSAARD

Seris at entrance via parking or contact: 0492/46 32 68

Heb je nood aan een oase van rust in de dagelijkse chaos van de Academie? Voel je je overrompeld door de name drops en kunsthistorische verwijzingen van je docenten? Of zoek je gewoon een fijne werkplek met wifi en een printer, waar je je eindelijk kan concentreren op die vervelende opdracht?

DE BIB IS ER VOOR JOU!

Gelegen in het hart van de Academie, vlak naast het studentensecretariaat, staat onze deur iedere werkdag wagenwijd open om je welkom te heten. Je kan bij ons terecht voor:

- Meer dan 25.000 boeken over ieder mogelijk kunst-gerelateerd thema
- Digitale databanken met toegang tot online tijdschriften en e-books
- Cruciale naslagwerken
- Een printer
- Computers met Adobe applicaties

Aan onze balie kan je ook terecht met vragen rond opzoekwerk, onderzoek en informatievaardigheden, maar je bent ook altijd welkom om te vertellen over je dag en al je kopzorgen.

Behalve veel nuttige en informatieve omkadering, bieden wij ook de enige (ietwat) rustige werkplaats aan voor studenten binnen de Academie, ideaal om even op adem te komen, je gedachten te ordenen en nieuwe creatieve energie op te doen.

OPENINGSUREN EN NUTTIGE LINKS

www.royalacademyantwerp.be → culturele werking → infrastructuur → BIB

contact: bibliotheek.cmu@ap.be
instagram [@library_royalacademyantwerp](https://www.instagram.com/library_royalacademyantwerp)

Do you dream of an oasis of calm in the daily chaos of the Academy? Do you feel overwhelmed by the name drops and art history references of your professors? Or are you just looking for a nice workspace with Wi-Fi and a printer, where you can finally concentrate on that tedious assignment?

THE LIBRARY IS HERE FOR YOU!

Located in the heart of the Academy, right next to the student office, our door is wide open every weekday to welcome you. You can visit us for to find:

- More than 25,000 books on every possible art-related topic
- Digital databases with access to online journals and e-books
- Crucial reference books
- A printer
- Computers with Adobe applications

At our front desk you can also ask questions about research and information literacy, but you are also welcome to just talk about your day and tell us about your worries.

In addition to lots of useful and informative framing, we also offer the only (somewhat) quiet workplace for students within the Academy, ideal for taking a breather, organizing your thoughts and recharging your creative energy.

OPENING HOURS AND USEFUL LINKS

www.royalacademyantwerp.be → cultural work → infrastructure → LIBRARY

contact: bibliotheek.cmu@ap.be
instagram [@library_royalacademyantwerp](https://www.instagram.com/library_royalacademyantwerp)

**EEN GRENS OVERSCHREDEN?
STAPPENPLAN VOOR STUDENTEN**

Ben je recent of in het verleden een slachtoffer of getuige van grensoverschrijdend gedrag (seksisme, discriminatie, racisme, machtsmisbruik, pesterijen,...)? Wil je er met iemand over praten? Wil je het anoniem melden? Dan kan je terecht bij de personen of instellingen hieronder. Elk gesprek wordt met uiterste discretie gevoerd. Jij beslist wat de volgende stappen zijn.

IN DE ACADEMIE

Praat met je coördinator of met het opleidingshoofd.

CONTACTEER:

Studentenbegeleider: david.deroey@ap.be
Ombuds: charlotte.plaskie@ap.be

Als je je niet veilig voelt of in geval van nood, bel security: **+32 492 46 32 68**
(*Campus Mutsaard*)

BIJ AP HOGESCHOOL

Contacteer het Meldpunt voor Grensoverschrijdend Gedrag:

meldpuntgog@ap.be
lene.beelen@ap.be
joke.leenknecht@ap.be
marc.kenis@ap.be

BUITEN AP HOGESCHOOL

1712 →
www.1712.be

Unia →
www.melding.unia.be

Engagement Arts →
www.engagementarts.be

**A LINE IS CROSSED?
STEP-BY-STEP PLAN FOR STUDENTS**

Were you recently or in the past a victim or witness of transgressive behavior (sexism, discrimination, racism, abuse of power, harassment, etc?) Do you want to talk with somebody? Do you want to report it anonymously? You can contact the persons or institutions below. Every conversation will be treated with the utmost discretion. Together, we will decide what steps we take next.

AT THE ACADEMY

Talk to your coordinator or the head of the training programme.

CONTACT:

Student counsellor: david.deroey@ap.be
Ombuds: charlotte.plaskie@ap.be

In case you don't feel safe or in case of an emergency, call security: **+32 492 46 32 68**
(*Campus Mutsaard*)

AT AP HOGESCHOOL

Contact the Reporting Desk for Inappropriate Behaviour

meldpuntgog@ap.be
lene.beelen@ap.be
joke.leenknecht@ap.be
marc.kenis@ap.be

OUTSIDE AP

1712 →
www.1712.be

Unia→
www.melding.unia.be

Engagement Arts →
www.engagementarts.be

Naast de vele lezingen, workshops, studiereizen, masterclasses, projecten en tentoonstellingen, vinden er binnen de muren van de Academie een aantal grotere, jaarlijks terugkerende tentoonstellingen en events plaats. Deze worden georganiseerd door zowel studenten als docenten, onderzoekers en externe curatoren of kunstenaarscollectieven.

De Koninklijke Academie voor Schone Kunsten Antwerpen beschikt over 5 tentoonstellingsruimtes:

1. De Lange Zaal
2. Venushal
3. Wintertuin
4. Tempel
5. Tuin

Elke ruimte heeft zijn specifiek karakter en mogelijkheden.

Naast de structurele programmatie in deze expo-ruimtes, kunnen deze ook worden gebruikt voor opleidingsgebonden initiatieven, al dan niet met een publiek karakter, voor lange of kortere duur.

Wens je van een expo-ruimte gebruik te maken, stuur dan je vraag naar Kitty en Martine.

Ook voor verdere productionele en praktische ondersteuning bij je expo kan je bij hen terecht.

Heb je interesse om af en toe als jobstudent te werken in de Academie? Laat het weten aan Martine. Een oproep ontvang je in je AP mailbox.

COMMUNICATIE & PROMOTIE

Check je ap-mail, de website en de socials voor alle info over het extra-curriculair programma.

Hello There Students: interne nieuwsbrief over en voor studenten. Wil je een Academie-gebonden expo of event communiceren aan je medestudenten, contacteer Mia & Alies.

Extra Muros: op onze website en via de externe nieuwsbrief communiceren we alle expo's en events van onze studenten, docenten en alumni. Deze info wordt maandelijks meegedeeld in de externe

nieuwsbrief (6k abonnees). Wens je je extern project hierop te communiceren, contacteer Mia & Alies.

Nieuws, events en expo's maken we bekend via onze website en social media:

www.royalacademyantwerp.be

Facebook (13k volgers)
[@royalacademyantwerp](https://www.facebook.com/royalacademyantwerp)

Instagram (30k volgers)
[@royalacademyantwerp](https://www.instagram.com/royalacademyantwerp)
[#royalacademyantwerp](https://www.instagram.com/royalacademyantwerp)

Academiegebonden getagde stories worden gerepost.

Vormgeving:

Voor de grote events in de culturele jaarkalender (zoals hierboven) werken we met een in-house vormgever: Ran De Vos.

Projecten van studenten: eigen vormgeving + gebruik van Academie-logo (wordt meegestuurd in de Hello There).

CONTACT

Productie Expo's & Events:
Kitty Vancouillie + Martine Vereecken:
expo.academy@ap.be

Communicatie & Promotie:
Mia Prce + Alies Torfs:
hello.academy@ap.be

Studentenjobs
martine.vereecken@ap.be

In addition to the many lectures, workshops, study trips, master classes, projects and exhibitions, a number of larger, annually recurring exhibitions and events take place within the Academy's walls. These are organized by students as well as teachers, researchers and external curators or artists' collectives.

The Royal Academy of Fine Arts Antwerp has 5 exhibition spaces:

1. De Lange Zaal
2. Venushal
3. Wintertuin
4. Tempel
5. Garden

Each space has its specific character and possibilities.

Besides the structural programming in these expo spaces, they can also be used for training-related initiatives, with or without a public character, for a long or shorter duration.

If you wish to make use of an exhibition space, please send your enquiry to Kitty and Martine.

You can also contact them for further production and practical support for your expo.

Are you interested in working occasionally as a job student in the Academy? Let Martine know. You will receive a call in your AP mailbox.

COMMUNICATION & PROMOTION

Check your ap-mail, the website and socials for all info on the extra-curricular programme.

Hello There Students: internal newsletter about and for students. If you want to communicate an Academy-related expo or event to your fellow students, contact Mia & Alies.

Extra Muros: on our website and via the external newsletter, we communicate all exhibitions and events of our students, teachers and alumni. This info is communicated monthly in the external newsletter (6k subscribers). If you wish to communicate your external project on this, please contact Mia & Alies.

We announce news, events and exhibitions via our website and social media:

www.royalacademyantwerp.be

Facebook (13k followers)
[@royalacademyantwerp](https://www.facebook.com/royalacademyantwerp)

Instagram (30k followers)
[@royalacademyantwerp](https://www.instagram.com/royalacademyantwerp)
[#royalacademyantwerp](https://www.instagram.com/royalacademyantwerp)

Academy-tagged stories will be reposted.

If you want your event or expo on Instagram, you need to request this by email.

Graphic design:

For the major events in the cultural annual calendar (as above), we work with an in-house designer: Ran De Vos.

Student projects: own design + use of Academy logo (will be included in the first Hello There).w

CONTACT

Expo & Events production:
Kitty Vancouillie + Martine Vereecken:
expo.academy@ap.be

Communication & Promotion:
Mia Prce + Alies Torfs:
hello.academy@ap.be

Student jobs:
martine.vereecken@ap.be

19—21.9.2024 3BA EXPO

**12.10.2024 ANTWERP ACADEMY
ART BOOK FAIR**

21—25.10.2024 ARTICULATE

**28.11.2024 NOORDERLICHT
PARADE**

14.12.2024 ART SALE

27—28.2.2025 TEKENMARATHON

15.3.2025 OPEN HOUSE

**29.5—1.6.2025 ANTWERP [ACADEMY]
ART WEEKEND**

6—7.6.2025 SHOW25

26—28.6.2025 MASTERS EXPO

GELIJKVLOERS / GROUND FLOOR

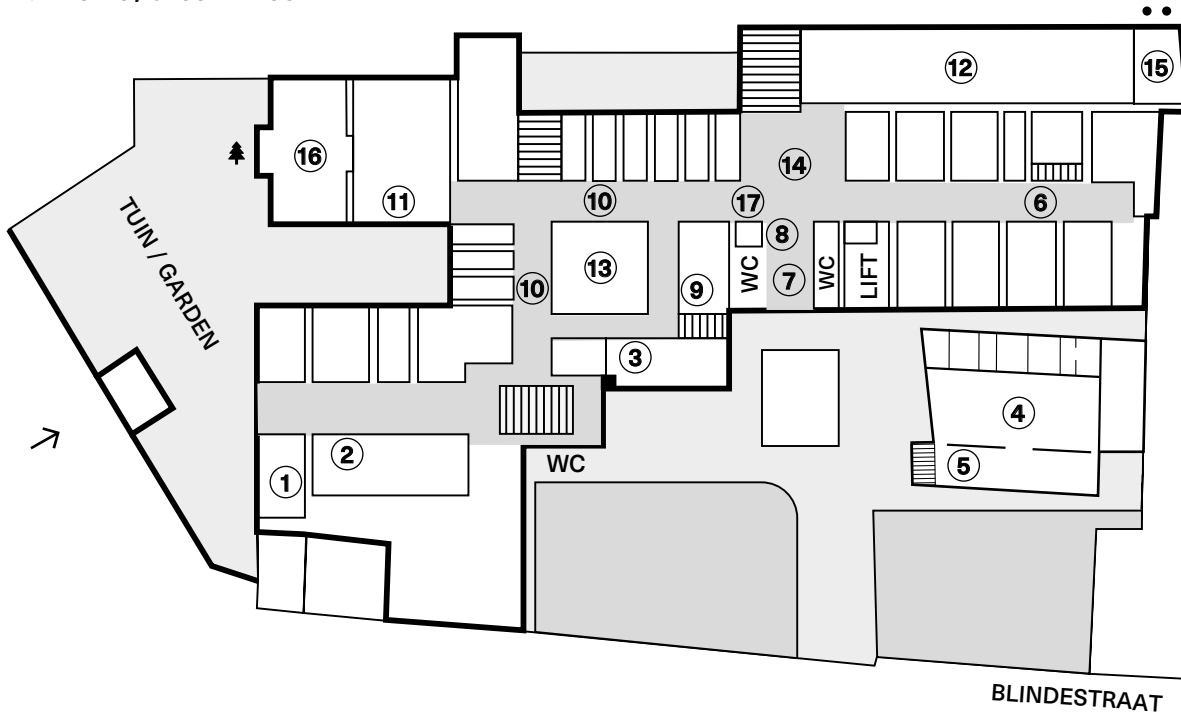

- | | | |
|-------------------------------|-------------------------------|-------------------|
| 1. Secretariaat | 6. Vrije Grafiek & Tekenkunst | 12. De Lange Zaal |
| 2. Bibliotheek | 7. Security | 13. Wintertuin |
| 3. ICT | 8. Houtatelier | 14. Grote Hal |
| 4. Bourla + Beeldhouwatelier | 9. Aula Pand | 15. Venushal |
| 5. Tekenlokaal | 10. Juweelontwerp | 16. De Tempel |
| (1ste verdieping / 1st floor) | 11. Restaurant | 17. Printlokaal |

1STE VERDIEPING / 1ST FLOOR

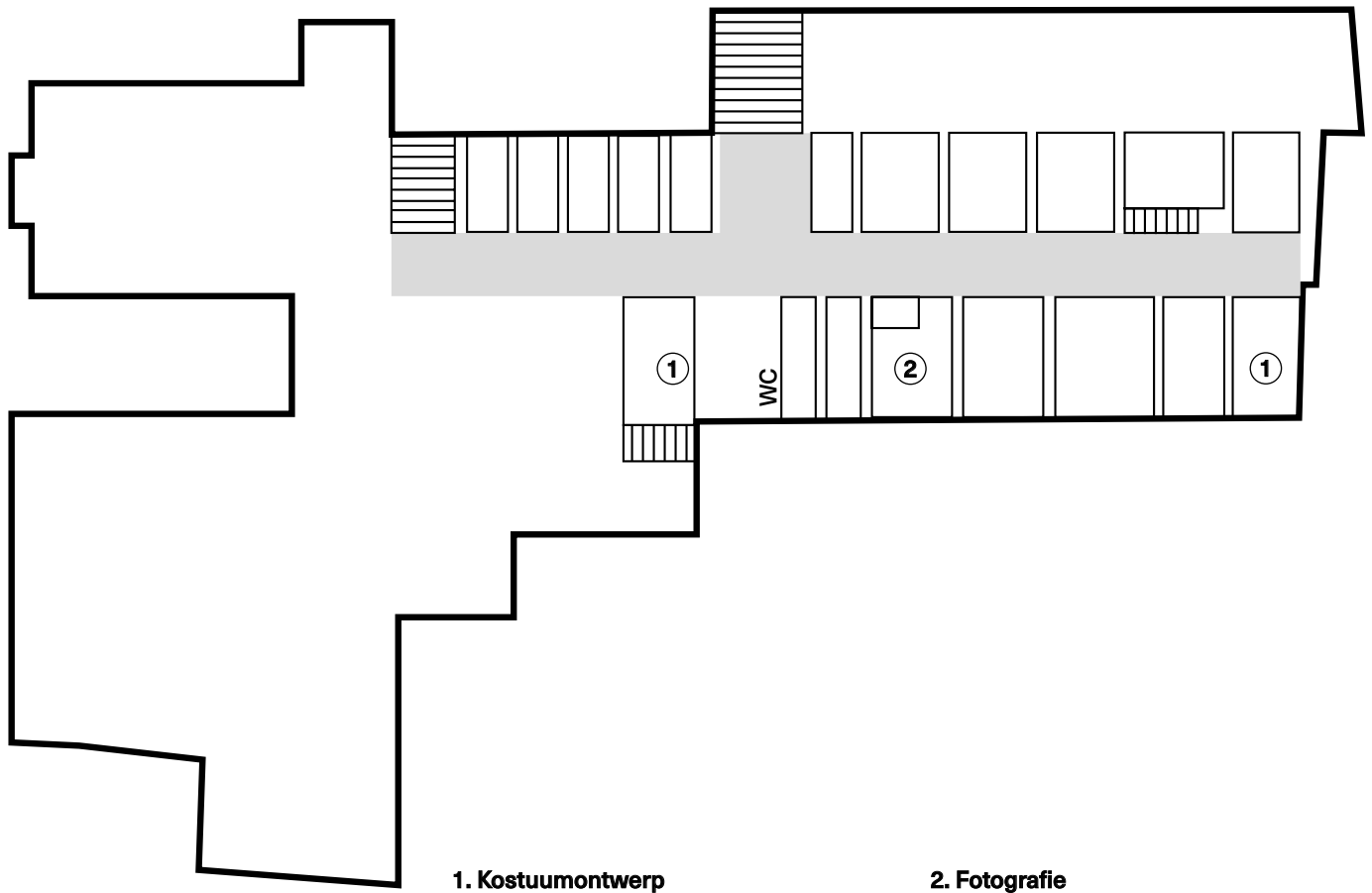

1. Kostuumontwerp

2. Fotografie

2DE VERDIEPING / 2ND FLOOR

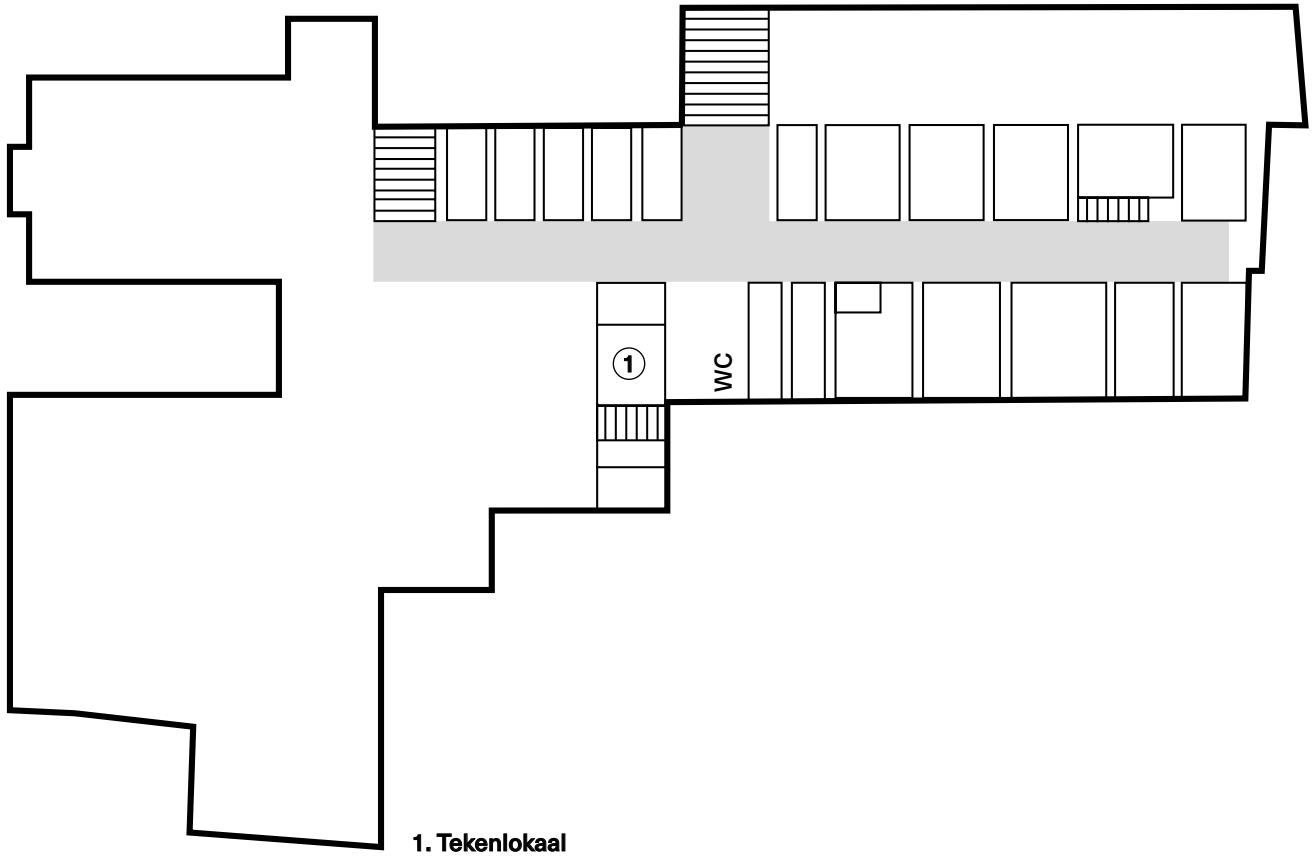

3DE VERDIEPING / 3RD FLOOR

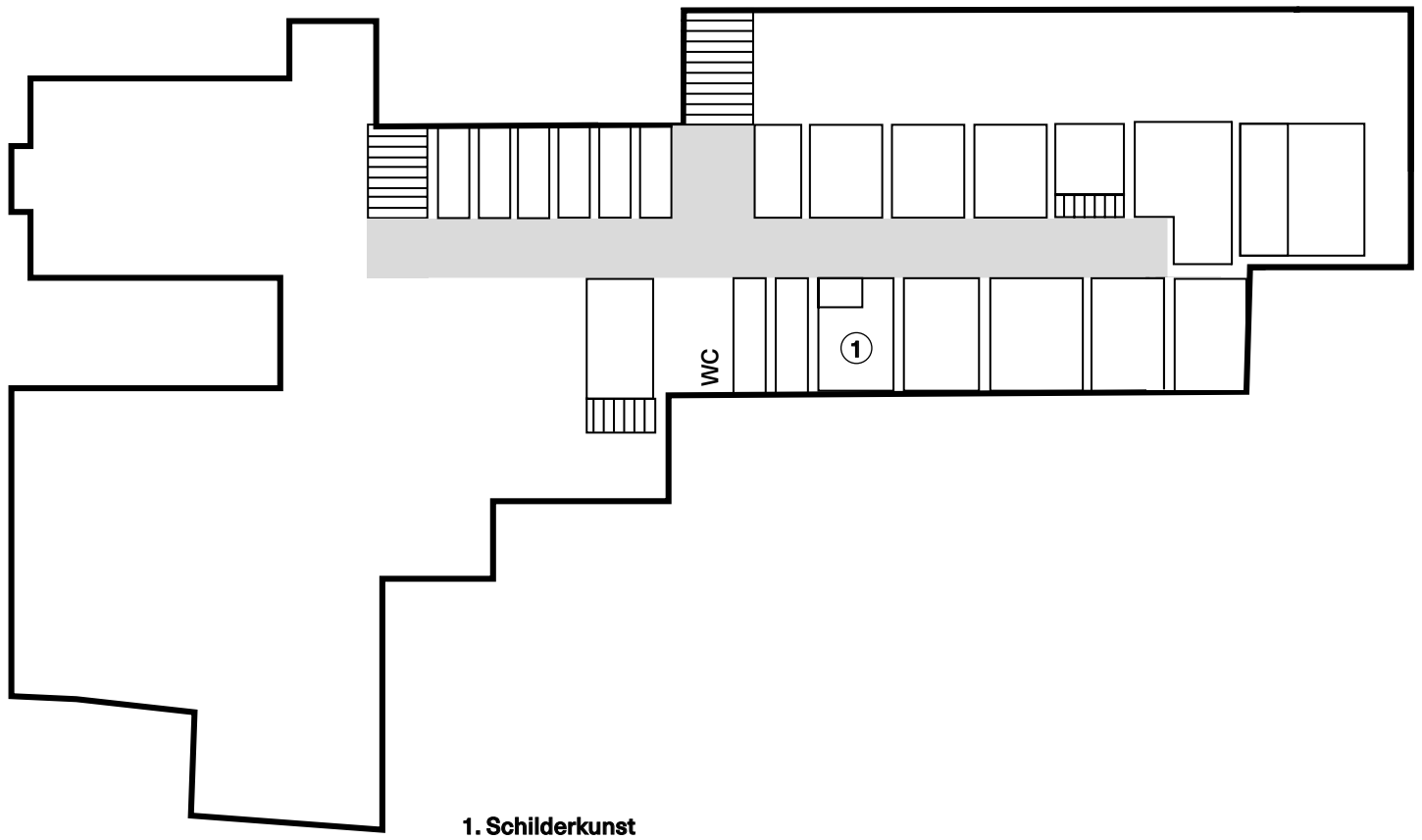

Academiekalender BA & MA Beeldende Kunsten

lesweek	vanaf	MA	DI	WOE	DO	VRIJ	ZAT	ZON	
0	9 sept				KICK-OFF Personeelsbijeenkomst				
1	16 sept	WELCOME! new students			WELCOME! new staff 3BA EXPO	Meet & Greet research & MA studenten	3BA EXPO		
2	23 sept				Academische opening StuDay				
3	30 sept								
4	7 okt						AA ART BOOK FAIR		
5	14 okt				ARTICULATE opening		ARTICULATE EXPO		
6	21 okt	ARTICULATE Research Week 1 (MA)							
		Herfstvakantie							
7	4 nov	Projectweek voor alle BA-studenten							
8	11 nov	Wapenstilstand	INSPIRE!						
9	18 nov								
10	25 nov		Campuscollectie slotevent		Noorderlichtparade				
11	2 dec								
12	9 dec						AA ART SALE		
13	16 dec								
		Kerstvakantie							
14	6 jan	eerste examenkans							
15	13 jan	semester 1							
16	20 jan					inhaalexamens			
17	17 jan	The Visit (3BA & MA)		examenresultaten	Personeelsbijeenkomst	inzage en feedback			
18	3 feb								
19	10 feb								
20	17 feb								
21	24 feb	Research Week 2 (Keuzevak MA — 5 dagen)			TEKENMARATHON				
		Krokovakantie							
22	10 mrt						OPEN HOUSE		
23	17 mrt								
24	24 mrt								
25	31 mrt								
		Paasvakantie							
26	21 apr	paasmaandag							
27	28 apr				Dag van de Arbeid	brugdag			
28	5 mei								
29	12 mei								
30	19 mei								
	26 mei						O.L.H. Hemelvaart — brugdag — Antwerp (Academy) Art Weekend		
	2 juni			eerste examenkans semester 2		SHOW			
	9 juni	pinkstermaandag							
	16 juni			MA JURY		inhaalexamens			
	23 juni		bekendmaking examenresultaten		MA EXPO AA AMBASSADORS inzage en feedback	Proclamatie personeelsbijeenkomst	MA EXPO	MA EXPO (afbouw)	
	30 juni	Toelatingsproeven							
		zomervakantie							
	18 aug								
	25 aug			tweede examenperiode		inhaalexamens			
	1 sep			examenresultaten		inzage en feedback			